Meensel-Kiezegem - oude foto's - wie weet hier nog iets van ? (355)

Een tijdje terug werden we gecontacteerd door Maarten Roellekens, kleinzoon van een van de beklaagden op de foto, August Loddewijkx – later wel vrijgesproken !

Van links naar rechts : August Loddewijkx, Jules en Jos Wittemans, Karel Baert

Op de achterkant is geschreven :

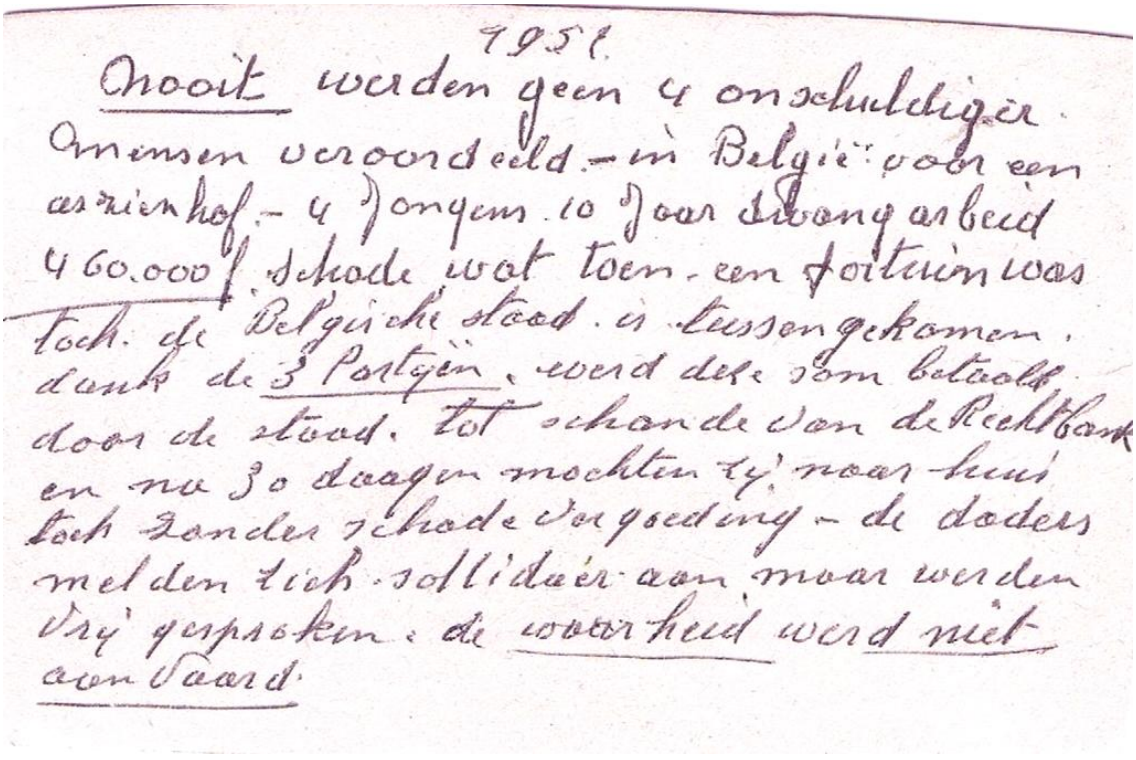
1951.

Nooit werden geen 4 onschuldiger mensen veroordeeld - in België: voor een assisenhof - 4 jongens 10 jaar dwangarbeid 4 60.000 f schade wat toen een fortuin was Toch de Belgische staat is tussengekomen, dank de 3 Portgën, werd deze som betaald door de staat. Tot schande van de Rechtbank en na 30 dagen mochten zij naar huis toch zonder schadevergoeding - de daders melden zich zelfdadig aan maar werden vrij gesproken : de waarheid werd niet aan't daard.

Octaaf Duerinckx laat dan volgende foto's zien van de thuiskomst van de vrijgesprokenen…

Inhalen van de drie in de gemeente: August Loddewijckx, Joost en Jules Wittemans
Op deze foto ook Jeanne van Oscar (Beddegenoodts) en notaris Vic Mertens

Wie was er nog bij : Agnes Dobbeni, Hilda Duerinckx, de garde Maurice Vuchelen, "Kozze" pa Wittemans, Prosper Van Goidsenhoven, Jef Duerinckx , en vele anderen…

Jef De Bruyn : *"…Het gaat hier niet over het proces Merckx maar dat van de moord op Louis Pittomvils, een jaar na de bevrijding. De 4 beklaagden waren waarschijnlijk ten onrechte veroordeeld, maar de echte daders hebben hun misbruikt in de hoop dat alles op een sisser ging uitlopen en dat er geen veroordeling zou komen. Zij dachten "het verzet is sterk en daar durven ze niet aankomen". Zie hier ook de reactie ven Maurice Vuchelen in de reportage van Maurice De Wilde. …"*

Guy Hendrickx : *"… Op het 1ste assisenproces worden de 4 schuldig bevonden, ze gaan in beroep. Het 2de assisen proces moest in een andere provincie gehouden worden, ttz. Gent. Hier werden ze terug schuldig bevonden en toen stonden er 12 man recht die zegden dat zij het gedaan hebben. Op het 3de proces wordt Fee Coeck schuldig bevonden, en wordt veroordeeld tot betalen van 1 fr…."*

Wat was de aanleiding van dit assisenproces.. een korte samenvatting wat er in de media over wordt bericht…

"….Na de bevrijding werd de hoeve van de familie Merckx in brand gestoken. Tijdens het proces tegen de gezinnen van Merckx en van Broos laaiden de emoties in beide dorpen weer hoog op. In 1946 kregen de ouders Merckx en vader Broos, de drie broers Merckx werden bij verstek ter dood veroordeeld.

In Augustus 1945 vermoedde een teruggekeerde overlevende van de kampen dat een broer van Gaston Merckx op een welbepaalde hoeve verborgen was. De vervolgingsdrang die er toen heerste, mondde in de nacht van 25 op 26 augustus 1945 uit in een overval op de hoeve van de 25-jarige landbouwersknecht Louis Pittomvils. Er waren hierbij acht leden van de Gewapende Partizanen betrokken. Louis Pittomvils werkte op de hoeve Broos en moest bijgevolg dan wel bij de collaboratie clan van Merckx en Broos behoren. Louis Pittomvils werd naar buiten geroepen, daarna werd hij doodgeschoten en werd zijn hoeve in brand gestoken.

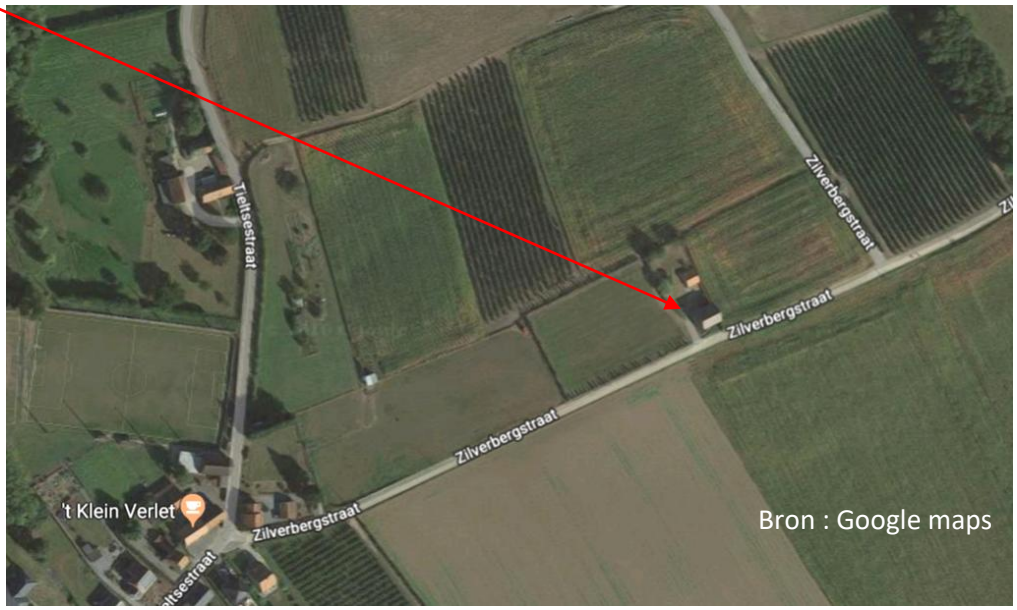

Louis Pittomvils zou vermoedelijk getuigen ten gunste van zijn vroegere werkgever Broos. Hij zou bovendien ook in het openbaar zijn afkeuring hebben laten blijken over het optreden van het verzet in de na-oorlogse repressietijd. Het onderzoek in deze moordzaak werd echter na één jaar stilgelegd omdat de onderzoekers op een muur van stilzwijgen stuitten.

Dan, vier jaar na de feiten, in 1949, werden er vier zogezegde daders aangehouden. Ze werden uiteindelijk in 1952 veroordeeld… terwijl de echter daders in de zaal zaten en toekeken; ze dachten dat het gerecht de vier niet zouden durven veroordelen.

De dader, wie Pittomvils zou hebben doodgeschoten, gaf zich uiteindelijk toch nog aan, werd gedurende een maand vast gehouden, maar werd dan vrijgelaten. Hoewel hij bekende, ging hij voor het Hof van Assisen van Brabant toch vrijuit. De zeven anderen medeplichtigen werden zelfs niet vervolgd….."